

" Es muy importante respetar las normas para garantizar y favorecer un desarrollo adecuado de la actividad del colegio "



Contacto:

Colegio Paula Montal ikastetxea

C/ Paula Montal, 9 01010 Vitoria-Gasteiz
secretaria.pmontalvitoria@fe-escolapias.org



945 242 942

PROTOCOLO FAMILIAS

Covid 19

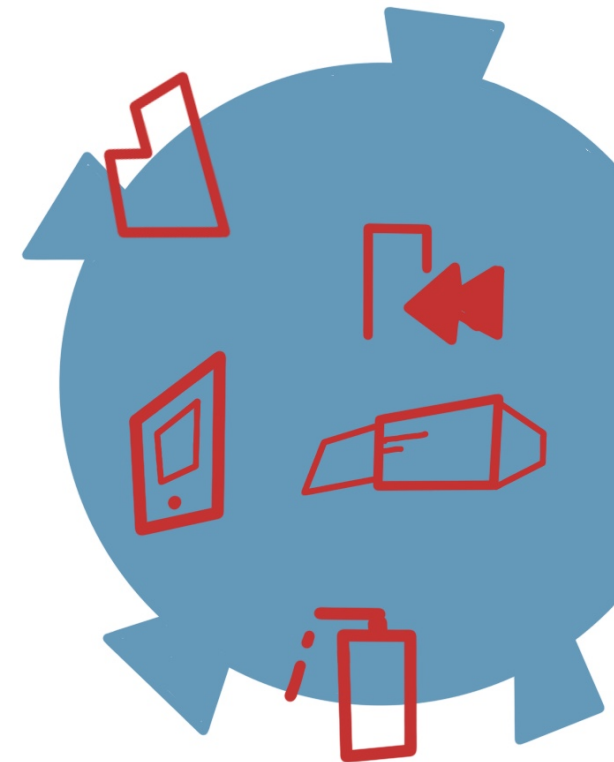



A.- COMUNICACIÓN FAMILIA- COLEGIO.

Es muy necesaria e importante mantener la comunicación Familia Colegio.

- **Todas las informaciones generales, de Etapa o Curso, llegarán por medio de la Plataforma Educamos, vía correo electrónico. Si se pierde la clave se pide al correo de la secretaría del Colegio, insistimos en la necesidad de abrirlo frecuentemente.**

secretaria.pmontalvitoria@fe-escolapias.org

- **Muy importante disponer en la Secretaría de sus datos actualizados: email, teléfono y dirección.**
- **Los tutores/as y resto del profesorado, se comunicarán también por esta plataforma Educamos y por llamada telefónica. No por WhatsApp**
- **Si se quiere hablar con algún profesor, con dirección, Administración, o Secretaría llamar a portería pidiendo cita.**
- **Siempre que haya dudas, alguna dificultad o necesidad, acudir directamente a la persona que puede solucionar la situación: Tutor/a, Profesor que corresponda, dirección, delegado/a del AMPA en el curso.**
- **Evitar emplear, para informaciones referidas al centro, los wathsaps de grupos o amigos. Preguntar directamente a quién corresponda, es la mejor forma de solución y de evitar malentendidos o tergiversaciones de temas.**
- **Recordamos: No se entregará ningún aviso o circular en papel. Toda información llegará a las familias por la Plataforma EDUCAMOS ¡úsenla!**



B. ENTRADAS AL CENTRO

- **Las familias SOLO podrán acceder al interior del edificio escolar cuando hayan sido convocados por el profesorado, administración, secretaría o dirección, respetando siempre las medidas de prevención e higiene.**
- **Al traer a los hijos/as al Colegio, al igual que al venir a buscarlos para llevarlos a casa, se hará por la puerta de entrada indicada y se respetará la zona acotada de accesibilidad. Se usará mascarilla y se guardarán las distancias.**
- **Para evitar aglomeraciones, en el acceso, se recomienda que sólo 1 persona acompañe al alumno/a hasta la zona señalada. El alumno/a irá directamente a su fila**
- **No se acompaña a los hijos a las clases. Tampoco se realizará ninguna comunicación en estos momentos de entrada y salida. El tutor/a tiene que estar pendiente de los alumnos/as que recibe y despide.**
- **De momento, están descartadas todas las reuniones generales de padres en el centro. Se realizarán on line. Por Educamos se recibirá convocatoria con fecha y hora de conexión.**
- **Las Tutorías y entrevistas individuales, se realizarán también on line o telefónicamente.**

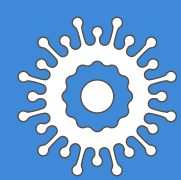

C. AMBITO GENERAL

- Las familias vigilarán el estado de salud de sus hijos/as. Si presentan fiebre:37,2°C, o algún síntoma compatible con COVID 19, NO DEBE acudir al Colegio. Avisará telefónicamente al colegio y se pondrá en contacto con su centro de Salud.
- Si algún alumno/a se pone con fiebre o síntomas COVID estando ya en el Colegio, se llevará a un lugar habilitado para estos casos, aislado del resto del grupo. Se avisará a la familia que vendrá lo antes posible a recogerlo.
- En ambos casos, si se confirmase COVID, la familia informará telefónicamente a la Directora General, que seguirá el protocolo señalado para estos casos.
- Cada familia se preocupa de que su hijo/a traiga al Colegio los útiles de trabajo necesarios para no compartir con los compañeros por precaución y el Kit higiénico: mascarilla, pañuelos de papel, gel hidroalcohólico y botellín de agua.
- Se tomará la temperatura al alumnado a la entrada y el colegio se reserva la posibilidad de tomarla aleatoriamente en distintos cursos a lo largo de la mañana.